Nr kanc.:GG.II.6642.98.2021

Poświadcza się zgodność niniejszej kopii materiału państwowego zasobu geodezyjnego i kartograficznego	
Organ prowadzący państwowy zasób geodezyjny i kartograficzny	STAROSTA RAWSKI
Identyfikator ewidencyjny materiału zasobu	P.1013. ....
Data wykonania kopii	2021-01-27
Imię, nazwisko i podpis osoby reprezentującej organ (pieczęć i podpis)	Z up. STAROSTY mgr Dorota Sitarek-Wolska Młodszy Referent w Wydziale Geodezji, Katastru i Gospodarki Nieruchomościami

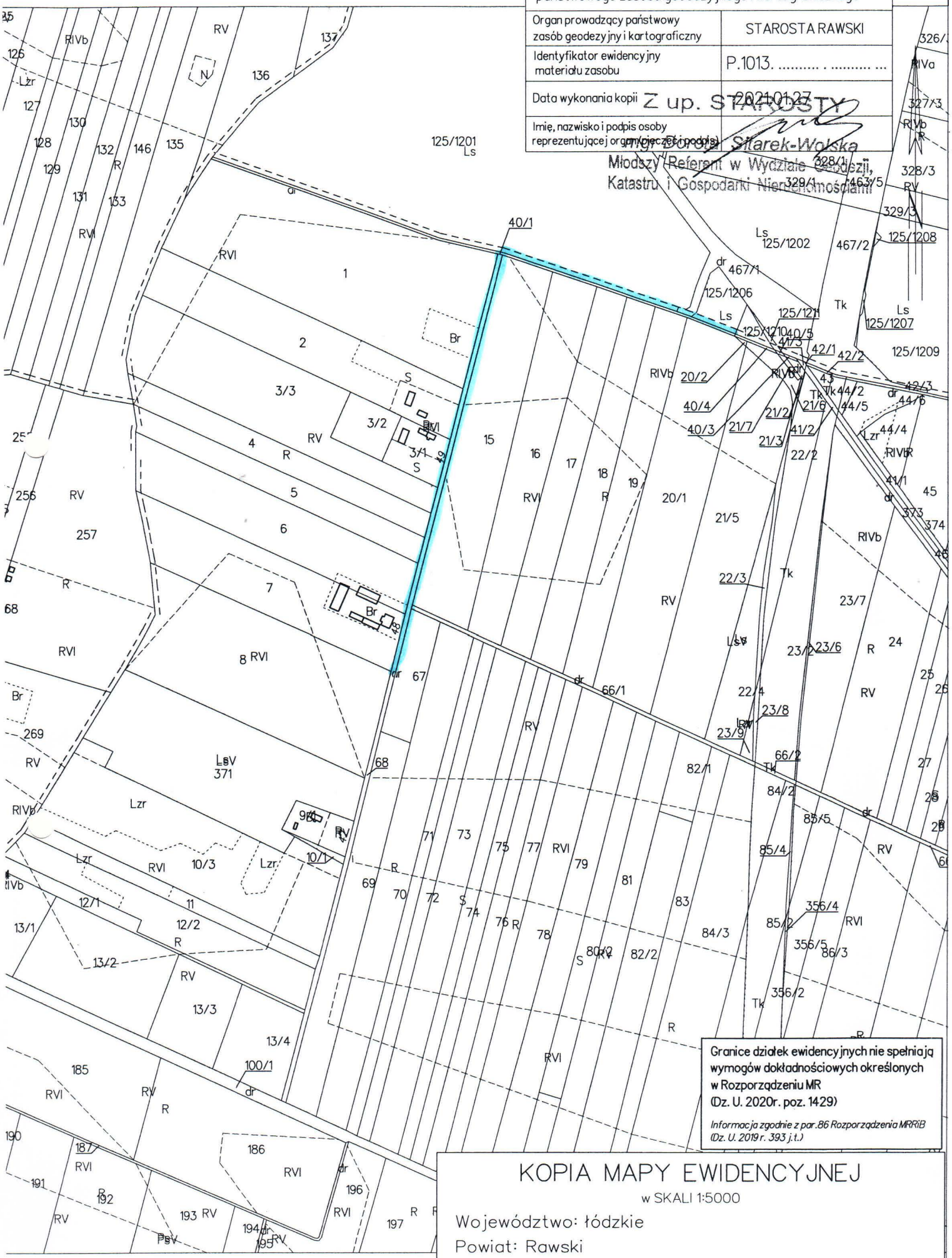

Granice działek ewidencyjnych nie spełniają wymogów dokładnościowych określonych w Rozporządzeniu MR (Dz. U. 2020r. poz. 1429)

Informacja zgodnie z par.86 Rozporządzenia MRRiB (Dz. U. 2019 r. 393 j.t.)

KOPIA MAPY EWIDENCYJNEJ

w SKALI 1:5000

Województwo: łódzkie

Powiat: Rawski

Gmina/Miasto: 101305_2, Regnów

Obręb: 0020, Rylsk

Rawa Mazowiecka dn. 27.01.2021

Sporządził(a) wyrys: Dorota Sitarek-Wolska